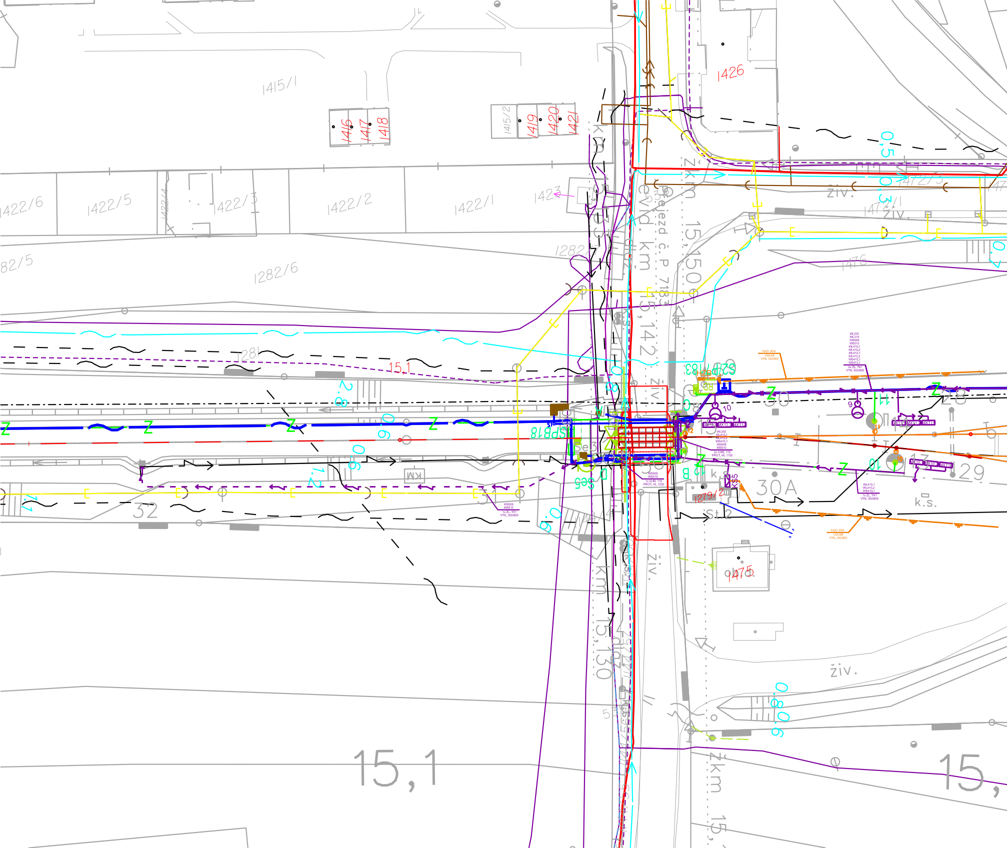
1415/1
1416
1417
1418
1415/2
1419
1420
1421
1426
1422/6
1422/5
1422/4
1422/3
1422/2
1422/1
1423
1282/5
1282/6
1282
1281
15,1
1472/3
1472/1
1476
živ.
evid. km 15,142
železn. přejezd č. P 7183
žkm 15,150
0,5
0,3
2,8
0,6
0,6
1,2
0,0
0,8
0,6
SPB18
Se3
Se5
S2
S3
RD
10
9
11
12
Z
B
KS5
k.s.
30A
29
28
32
31
1279/2
St.2
1475
km 15,130
KM
MX12.1
MX12.2
MX112
MX11.1
MX11.2
MX111
MX10.1
MX10.2
MX110
FeZn 30/4
VOLNÉ
VÝK. 350/800
WL202
WL314
WS509
WS510
WL410.1
WL410.2
WL412.1
WL412.2
WS410.1
WS412.1
4x ŽL. TK1
VÝK. 500/800
WL202
WL410.1
WL410.2
WS410.1
WS509
WS510
3x CHR. 110
PROT. HL 1700
WS509
WS510
1x CHR. 110
PROT. HL 1200
WL410.1
WL410.2
WS410.1
1x ŽL. TK1
VÝK. 350/800
WS509
WS510
1x ŽL. TK1
VÝK. 350/800
FeZn 30/4
VOLNÉ
VÝK. 350/800
žkm 15,1
15,

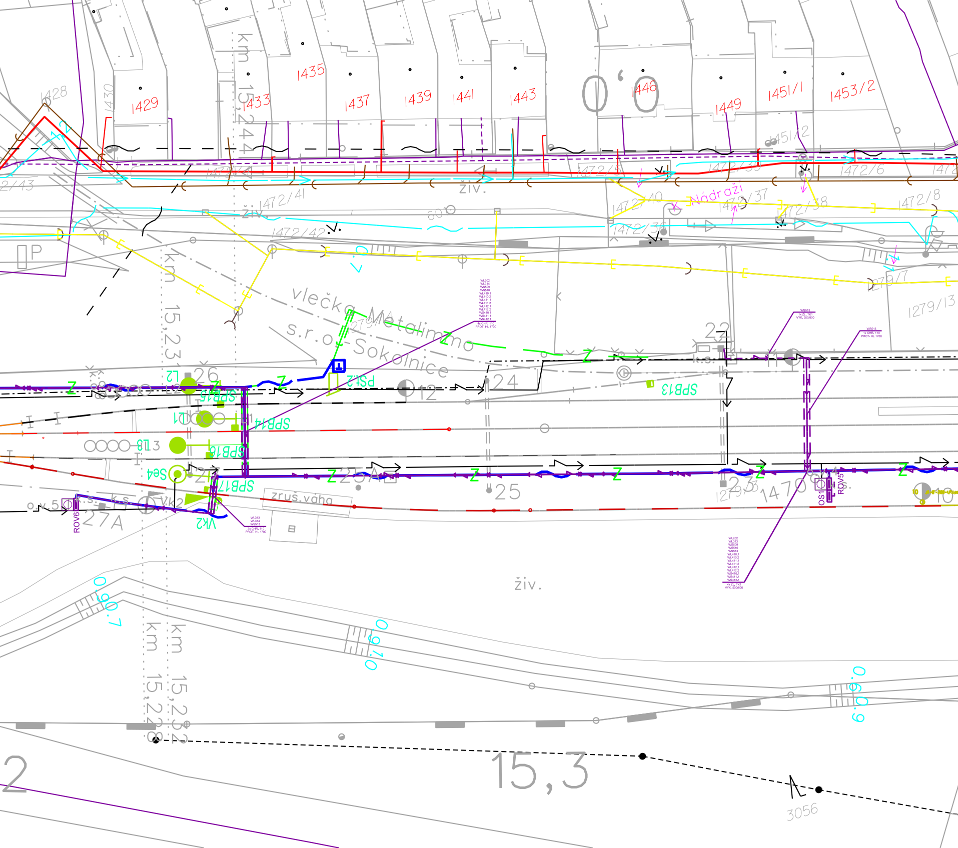
1428
1430
1429
1433
1435
1437
1439
1441
1443
1446
1449
1451/1
1453/2
1451/2
1472/4
1472/5
1472/39
1472/6
1472/41
1472/42
1472/40
1472/37
1472/38
1472/36
1472/8
1279/7
1279/13
1279/5
1279/1
1470
ziv.
ziv.
živ.
Nádraží
601
P
km 15,244
km 15,23
km 15,228
km 15,232
vlečka Metalimmo
s.r.o. Sokolnice
22
24
25
26
12
1
2
3
27A
25A
23
10
zruš.váha
k.s.
L2
L1
Se4
Vk2
PS12
SPB13
SPB14
SPB15
SPB16
SPB17
ROV5
ROV6
OS1
Z
0,90,7
0,91,0
0,90,9
15,3
2
3056
WL202
WL314
WS509
WS510
WL410.1
WL410.2
WL411.1
WL411.2
WL412.1
WL412.2
WS410.1
WS411.1
WS412.1
4x CHR. 110
PROT. HL 1700
WS513
1x ZL. TK1
VYK. 350/800
WS513
1x CHR. 110
PROT. HL 1700
WL313
WL314
WS513
2x CHR. 110
PROT. HL 1700
WL202
WL313
WS509
WS510
WS513
WL410.1
WL410.2
WL411.1
WL411.2
WL412.1
WL412.2
WS410.1
WS411.1
WS412.1
4x ZL. TK1
VYK. 500/800

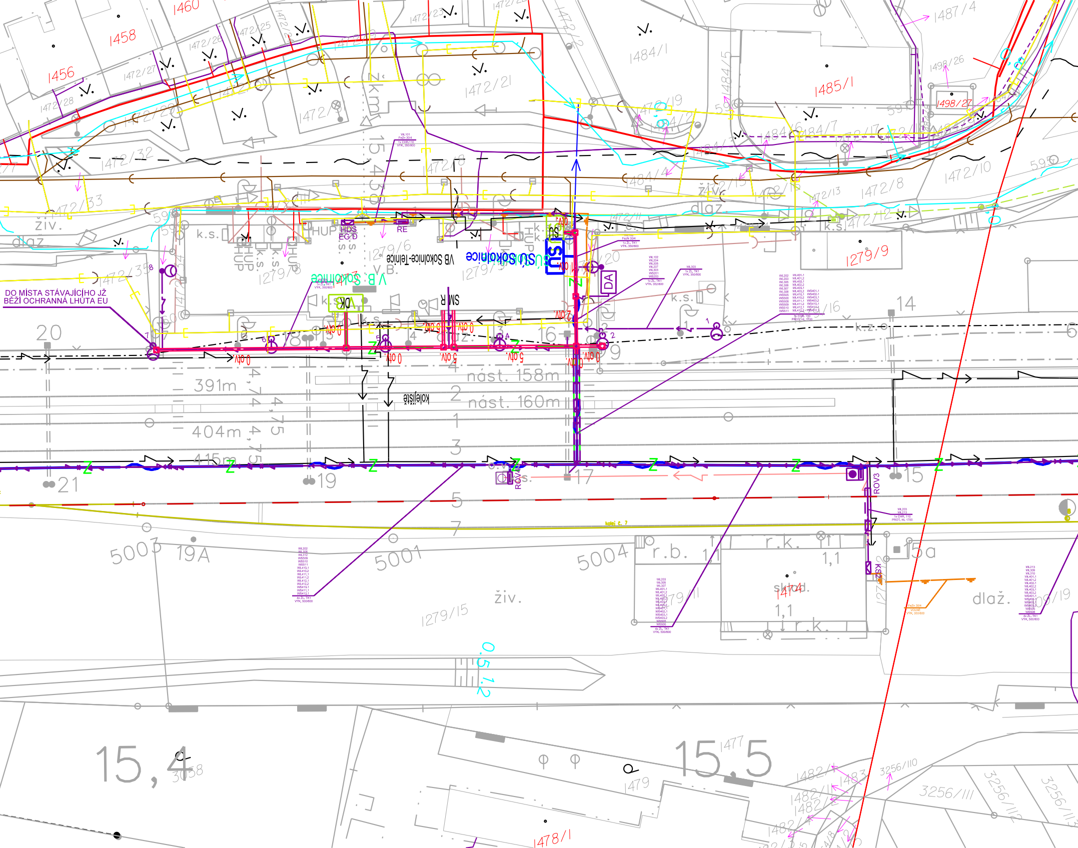
1460
1458
1456
1472/28
1472/27
1472/26
1472/25
1472/24
1472/23
1472/22
1472/21
1472/20
1472/19
1472/18
1472/32
1472/33
1472/35
1472/13
1472/12
1472/11
1472/10
1472/8
1484/1
1484/5
1484/4
1485/1
1487/4
1498/26
1498/27
1279/6
1279/5
1279/8
1279/9
1279/15
živ.
dlaž.
k.s.
HUP
HDS
EG D
RE
V.B.
VB Sokolnice-Telnice
Sokolnice
SÚ
DA
DK
SMR
ROV3
KSK
DO MÍSTA STÁVAJÍCÍHO JŽ BĚŽÍ OCHRANNÁ LHŮTA EU
20
21
19
17
16
15
15a
14
9
4
2
1
3
5
7
391m
404m
415m
nást. 158m
nást. 160m
kolejiště
4,74
4,75
0 otv.
2 otv.
5 otv.
Z
5003
5001
5004
19A
r.b.
r.k.
1,1
sklad.
1474
15,4
15,5
3058
1477
1479
1478/1
1482/1
1483
3256/110
3256/111
3256/112
3256/113
0,5 1,2
kolej č. 7

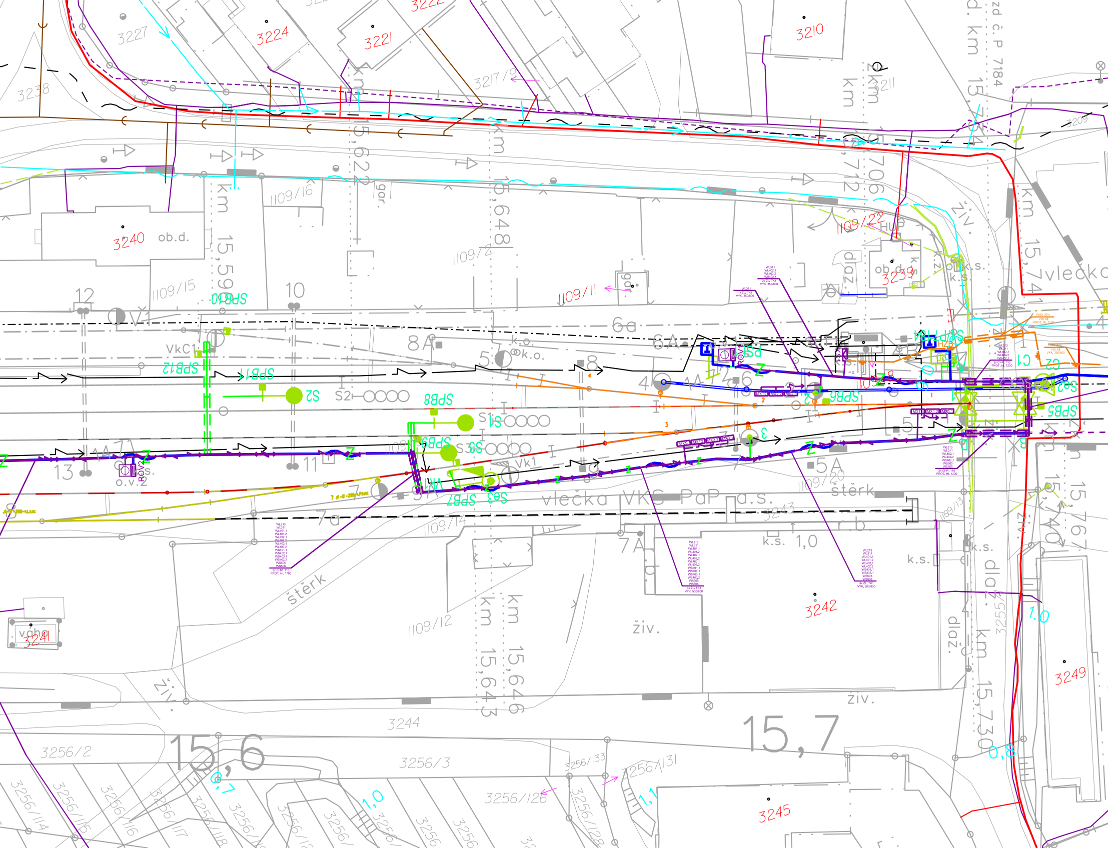
3227
3224
3221
3222
3210
3238
3217/9
3211
zd. č.p. 7184
3209
km 15,622
km 15,648
km 15,712
km 15,706
3240
ob.d.
1109/16
gar.
1109/2
1109/15
1109/22
1109/11
3239
ob.d.
HUP
k.s.
dlaž.
živ.
km 15,741
vlečka
12
10
SPB10
V1
VkC1
SPB12
SPB11
S2
SPB8
S1
SPB7
S3
SPB3
6a
6A
8A
5
k.o.
4
SPB9
SPB5
C1
C2
13
11
14
o.v.2
ROV2
Vk1
9A
7a
7A
5A
1109/20
štěrk
vlečka VKS PaP a.s.
3243
r.b.
k.s.
1,0
1109/14
1109/13
štěrk
1109/12
živ.
3242
km 15,643
km 15,646
km 15,730
km 15,767
km 15,740
3255
3249
1,0
0,8
3241
váha
3244
15,6
15,7
3256/2
3256/3
3256/133
3256/131
3256/126
3256/114
3256/115
3256/116
3256/117
3256/118
0,7
1,0
1,1
3245

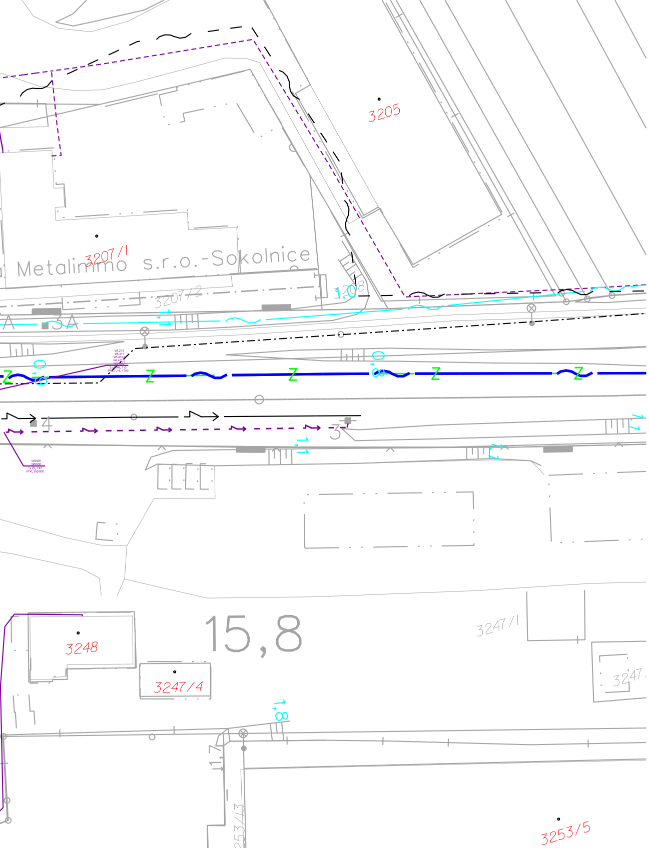
3205
3207/1
Metalimmo s.r.o.-Sokolnice
3207/2
3208
3A
4
3
3248
3247/4
15,8
3247/1
3247
17
18
3253/13
3253/5

Legenda - stávající sítě:

ČD-Telematika
SSZT-DK
SSZT-TK
SSZT-MK OKSS
SEE
SON - NN
SON - kanalizace
SON - vodovod
CETIN - zaměřené a kótované, vnitřní STP
CETIN - STP nezaměřená poloha
CETIN - sítě s NN, elektropřípojky
T-Mobile
Vodafone
E.GD - zařízení sdělovací techniky - podzemní vedení
E.GD - zařízení sdělovací techniky - nadzemní vedení
E.GD - zařízení NN - podzemní vedení
E.GD - zařízení NN - nadzemní vedení
E.GD - zařízení VN - podzemní vedení
E.GD - zařízení VN - nadzemní vedení
E.GD - zařízení VN zrušené podzemní vedení
E.GD - zařízení VVN - nadzemní vedení
GasNet NTL
GasNet STL
GasNet VTL
itself
Technické sítě Brno
ČEPS
VIVO CONECTION
VAS vodovod
VAS kanalizace - stoka
VAS kanalizace - stoka tlaková
VAK Vyškov
Brněnské vodárny a kanalizace - kanalizace
Brněnské vodárny a kanalizace - vodovod
Sokolnice - kanalizace
Sokolnice - veřejné osvětlení
Meliorační odpad

Legenda - nové zařízení:

Zabezpečovací zařízení
Sdělovací zařízení
Kabely NN
Kabely DOÚO
Uzemnění - FeZn 30/4
Uzemnění - propoje CYY 16
Rozvaděče NN, Kabelové skříně
Stožáry osvětlení výšky 6m, 12m
Nová osvětlovací věže výšky 20m vč. rozvaděče
Stávající osvětlovací věže výšky 20m

Ministerstvo dopravy
Státní fond dopravní infrastruktury

Orientační schéma:

Razítko oprávněné osoby:

Podpis: Datum:

Revize:	Datum:	Popis:	Kontroloval:
000	10/2021	Definitivní odevzdání dokumentace	Bc. Rudolf Morawitz

Stavebník/Investor:	**Správa železnic, státní organizace**
Adresa:	Dlážděná 1003/7, 110 00 Praha 1
Zástupce investora:	Oblastní ředitelství Brno
Adresa:	Kounicova 26, 611 43 Brno

SPRÁVA ŽELEZNIC

Zhotovitel stavby:	**Signal Projekt s.r.o.**
Adresa:	Vídeňská 55, 639 00 Brno
Kontakt:	T: +420 543 233 962 E: projekce@signalprojekt.cz
Zhotovitel objektu:	**Signal Projekt s.r.o.**
Adresa:	Vídeňská 55, 639 00 Brno
Kontakt:	T: +420 543 233 962 E: projekce@signalprojekt.cz

signal PROJEKT

Hlavní projektant (HIP):	Specialista:	Odpovědný projektant:	Zpracovatel:
Ing. Milan Lukášek	Bc. Rudolf Morawitz	Bc. Rudolf Morawitz	Ing. Robin Kolařík Kolařík

Název stavby/akce:	**Oprava zabezpečovacího zařízení v ŽST Sokolnice-Telnice**	Označení (S-kód):	
		Označení zhotovitele:	21-061-35-113
Název části:	Rozvody VN, NN, osvětlení a dálkové ovládaní odpojovačů	Označení části:	D.2.3.06
Název objektu:	**Sokolnice-Telnice, úprava osvětlení**	Označení objektu/komplexu:	**SO 32-86-03**
Název přílohy:	Polohopis	Číslo přílohy:	**2. 001**
Název dílčí části přílohy:		Paré:	

Kraj:	Katastrální území:	TUDU:
Jihomoravský	Telnice u Brna (765767), Újezd u Brna (773905)	2101C1

Stupeň dokumentace:	Datum zpracování:	Formáty:	Měřítko:
DSP	10/2021	10 x A4	1:500

S-kód:	*Stupeň dokumentace:*	*Část:*	*Objekt:*	*Podobjekt:*	*Příloha:*	*Revize:*
S X X X X X X X X X	*– D S P X*	*– D 2 3 0 6*	*– S O 3 2 8 6 0 3*	*– X X*	*– 2 – 0 0 1*	*– 0 0 0*

[Prostor pro další informace]